

## Pixi-bog – oplands- og naturtypeeksempler

Pixi-bogen er tænkt som et supplement til Ansøgningsskemaet og Manual til beregning af NH<sub>3</sub>dep. Pixi-bogen giver i form af luftfotos eksempler på de oplands- og naturtyper, der kan vælges mellem i Ansøgningsskemaet. Oplandet er i denne sammenhæng defineret som området mellem stald/lager og det aktuelle naturområde.

### Oplandstyper

Ringe vegetation (rv) er åbent land der hovedsageligt er uden læhegn, buske, træer eller bygninger. Det vil typisk være dyrkede marker og/eller græsarealer. Vandoverflader er også omfattet af denne kategori. Opland er markeret med skravering.

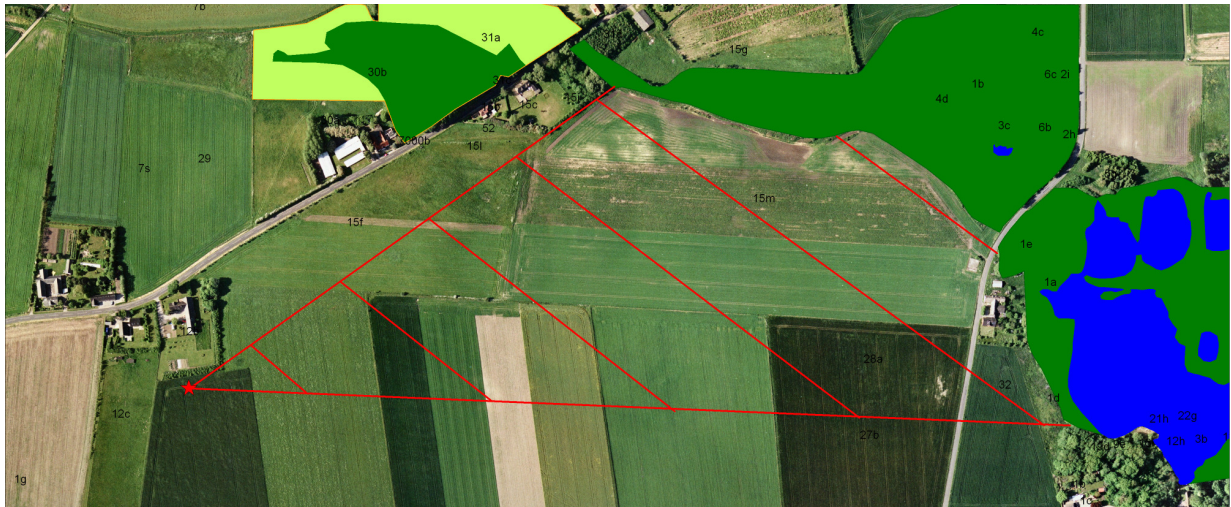

Luftfoto copyright COWI

Landbrug (l) er åbent land – dyrkede marker og/eller græsarealer – med læhegn, enkelte områder med træer, partier med krat, spredte bygninger mv. Opland er markeret med skravering.



Luftfoto copyright COWI

Skov (s) omfatter tæt krat og skovlignende bevoksning eller tæt bebyggelse på mindst 50 % af strækningen fra stald/lager til naturområde. Resten af strækningen kan være dyrkede marker, græsarealer og/eller spredte bygninger. Opland er markeret med skravering.



Luftfoto copyright COWI

## Naturtyper

Blandet natur med lav bevoksning (gennemsnitshøjde under ½ meter) (bn) er lysåbne naturtyper (stort set) uden højere buske og træer. Naturtype markeret med gul streg.



Luftfoto copyright COWI

Blandet natur med middelhøj bevoksning, det vil sige evt. med enkelte træer (gennemsnitshøj-  
de ½-2 meter) (mk) er lysåbne naturtyper med nogen bevoksning, evt. blot randbevoksning  
(typisk omkring moser). Naturtype markeret med gul streg.



Luftfoto copyright COWI



Luftfoto copyright COWI

Skov (s) er naturtyper med skovlignende bevoksning på mindst 50 % af arealet. Naturtype markeret med gul streg.



*Luftfoto copyright COWI*

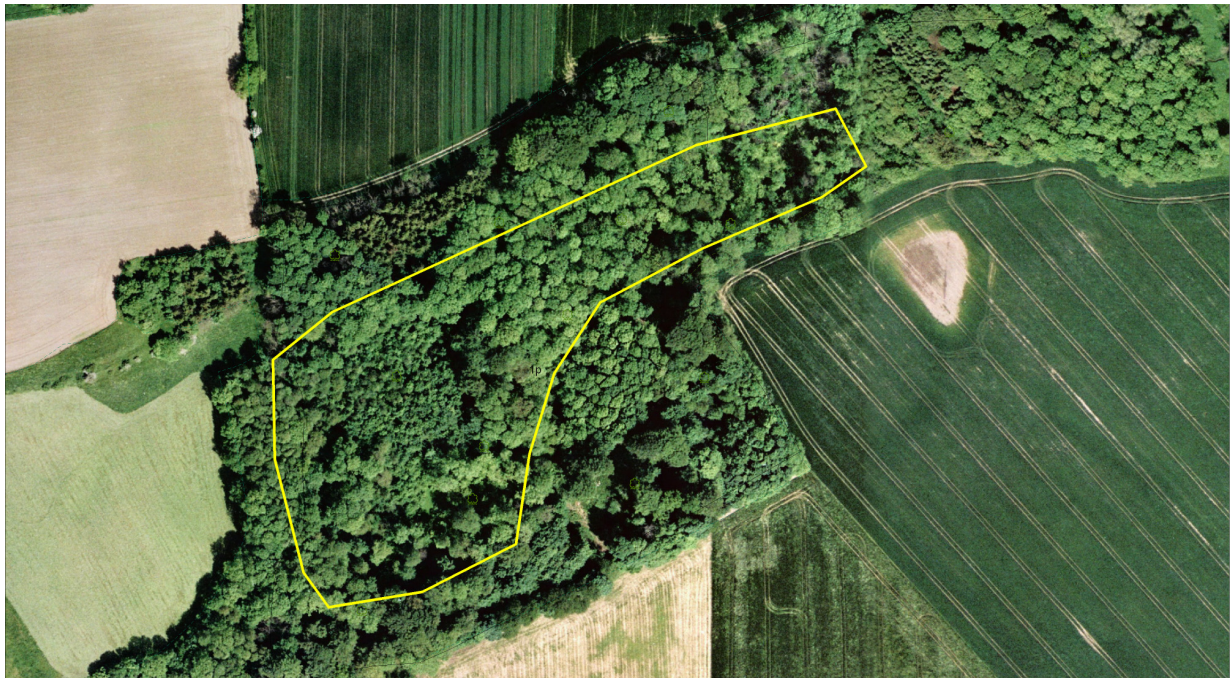

*Luftfoto copyright COWI*

Er overfladetyper på naturområdet vand (f.eks. en kvælstoffølsom sø) skal man kontakte Afdeling for Atmosfærisk Miljø ved DMU for at få hjælp til at beregne afsætningen.

*Rosanna Sloth og Klaus Kristensen, Fyns Amt*